Évènement - 25 novembre 2026

Événement *innovation et productivité*

Complexe immobilier St-Jean

Coût : 50 $ par personne
Inscription : mrcdemaria-chapdelaine.ca

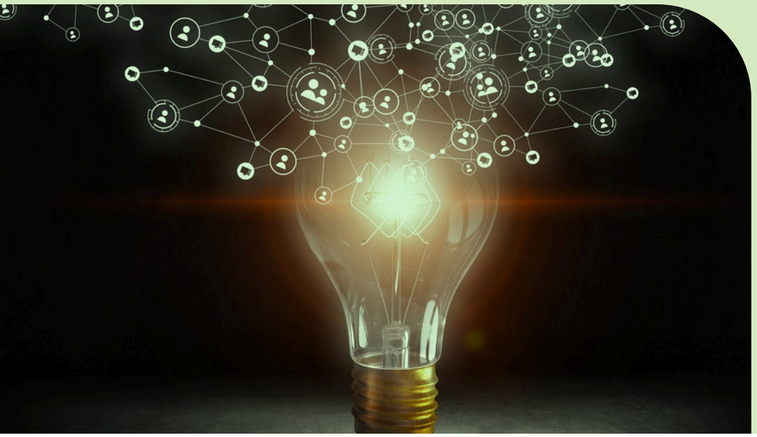

PROGRAMMATION

Avant-midi

8 h — **Accueil des participants**

8 h 15 — **Conférence d'ouverture : « Les gains de productivité sont atteignables »**
Benoît Cormier,présidentetChiefHappiness Officer, GLM Conseil

9 h — DEUX ATELIERS AU CHOIX

Atelier 1 – ERP et planification numérique
Intégrer les ERP et leurssystèmes complémentaires (CRM, MES, APS, SCADA) et bâtir une feuille de route réaliste.
Animé par Benoît Cormier, GLM Conseil

Atelier 2 – Pourquoi innover? Cap sur la culture d'innovation
Lesfacilitateurs etlesbarrières à uneculture d'innovation, et comment mettre en place une stratégie.
Animé par Richard Rioux

Après-midi

12 h — **Dîner**

13 h — DEUX ATELIERS AU CHOIX

Atelier 3 – Intelligence artificielle et création d'un agent
Modèles, agents intelligentsetAPI : des casconcrets pour générer des gains de productivité mesurables.
Animé par GLM Conseil

Atelier 4 – 10 technologies qui transformeront les PME d'ici 2030
IAgénérative, jumeauxnumériques,robotique, impression 3D : des exemples concrets et des outils accessibles.
Animé par Tommy Morissette, ing., CNIMI

16 h — **Mot de la fin**

Avec la participation financière de :
Québec
MRC de Maria-Chapdelaine
SADC MARIA-CHAPDELAINE
Canada
Développement économique Canada pour les régions du Québec appuie la SADC
SERVICE AUX ENTREPRISES ET AUX COLLECTIVITÉS DU CÉGEP DE ST-FÉLICIEN
Saint-Félicien | Chibougamau
UQAC
Université du Québec à Chicoutimi
sae Service aux entreprises du Pays-des-Bleuets